

ABC-Analyse

ab 80 % ---> Gruppe B
 ab 95 % ---> Gruppe C

Nebeneinander- ----->

Art. Nr.	Artikelbezeichnung	Verbrauchsmenge je Artikel im Jahr	Preis je Mengeneinheit	Verbrauchswert pro Jahr in DM		Verbrauchswert pro Jahr in %		%Anteil der Materialpositionen		Gruppe
				selektiv	kumulativ	selektiv	kumulativ	selektiv	kumulativ	
15	Rahmen/Gabel	50.000	33,00	1.650.000,00	1.650.000,00	26,66	26,66	4,7619	4,76	A
10	Laufräder/h.	50.000	14,20	710.000,00	2.360.000,00	11,47	38,14	4,7619	9,52	A
11	Laufräder/v.	50.000	12,70	635.000,00	2.995.000,00	10,26	48,40	4,7619	14,29	A
21	Tretlager	50.000	12,30	615.000,00	3.610.000,00	9,94	58,34	4,7619	19,05	A
12	Lenker	50.000	7,30	365.000,00	3.975.000,00	5,90	64,23	4,7619	23,81	A
3	Decken	100.000	3,60	360.000,00	4.335.000,00	5,82	70,05	4,7619	28,57	A
2	Bremsen	100.000	3,50	350.000,00	4.685.000,00	5,66	75,71	4,7619	33,33	A
16	Sattel	50.000	5,80	290.000,00	4.975.000,00	4,69	80,39	4,7619	38,10	B
19	Steuersatz	50.000	5,20	260.000,00	5.235.000,00	4,20	84,60	4,7619	42,86	B
17	Schläuche	100.000	2,20	220.000,00	5.455.000,00	3,56	88,15	4,7619	47,62	B
13	Pedale	100.000	1,70	170.000,00	5.625.000,00	2,75	90,90	4,7619	52,38	B
8	Kette	50.000	3,00	150.000,00	5.775.000,00	2,42	93,32	4,7619	57,14	B
14	Polster	150.000	0,70	105.000,00	5.880.000,00	1,70	95,02	4,7619	61,90	C
1	Beleuchtung	10.000	6,80	68.000,00	5.948.000,00	1,10	96,12	4,7619	66,67	C
7	Griffe	100.000	0,60	60.000,00	6.008.000,00	0,97	97,09	4,7619	71,43	C
9	Kettenschutz	22.000	2,20	48.400,00	6.056.400,00	0,78	97,87	4,7619	76,19	C
18	Schutzbleche	10.000	3,60	36.000,00	6.092.400,00	0,58	98,45	4,7619	80,95	C
5	Felgenbänder	100.000	0,35	35.000,00	6.127.400,00	0,57	99,02	4,7619	85,71	C
4	Dekor	50.000	0,60	30.000,00	6.157.400,00	0,48	99,50	4,7619	90,48	C
20	Strahler	24.000	0,85	20.400,00	6.177.800,00	0,33	99,83	4,7619	95,24	C
6	Glocke	10.000	1,05	10.500,00	6.188.300,00	0,17	100,00	4,7619	100,00	C

Anz. 21 6.188.300,00 100,00 100,00

Zusammenfassung

Wertgruppe	Materialpositionen	%Anteil Materialpos.	%Anteil Wert
A	7	33,33	75,71
B	5	23,81	17,61
C	9	42,86	6,68
Gesamt:	21	100,00	100,00

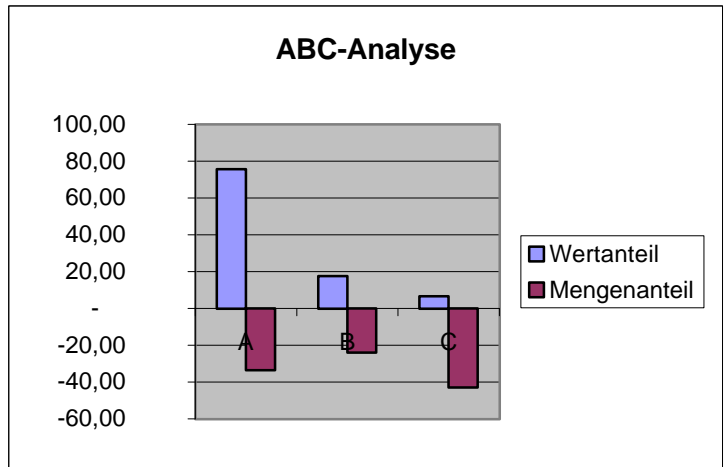
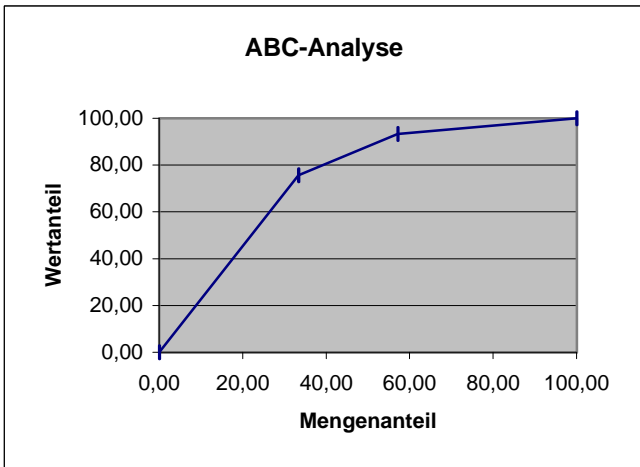

<-----

legen!

Hilfsfelder:

Verbrauchswert je Gruppe			
A	B	C	
26,66			
11,47			
10,26			
9,94			
5,90			
5,82			
5,66			
	4,69		
	4,20		
	3,56		
	2,75		
	2,42		
		1,70	
		1,10	
		0,97	
		0,78	
		0,58	
		0,57	
		0,48	
		0,33	
		0,17	
Wert	75,71	17,61	6,68
Anzahl	7	5	9

Hinweis:
Dieses Hilfsfeld dient der Ermittlung des Verbrauchswertes je Gruppe und der Anzahl der Artikel je Gruppe.

Diese Informationen werden für die Zusammenstellung benötigt.

Menge kumuliert	Wert kumuliert
0,00	0,00
33,33	75,71
57,14	93,32
100,00	100,00

Hinweis:
Dieses Hilfsfeld benötigen Sie zur Erstellung der ersten Grafik!

	A	B	C
Wert	75,71	17,61	6,68
Menge	- 33,33	- 23,81	- 42,86

Hinweis:
Dieses Hilfsfeld dient der Erstellung der zweiten Grafik!