

Zwangsarbeiterinnen in der Schraml Schuhfabrik



Samoilowa Annastasija



Uischimowa Alexandra



Retko Efrosinja



Skonigulko Nina

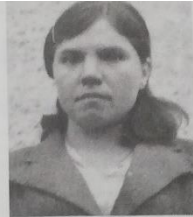

Anddringwa Motrena

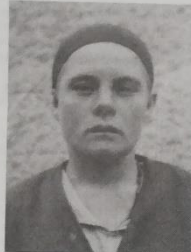

Reduikuwa Anna



**Owzinenkowa Elena*,
Woroschilograd, heute
Lugansk**



Sewarinko Walentina



Owzinenkowa Anna



Tantilos Maria



**Glaskowa Alexandra*,
Woroschilograd**



Barilowa Wera

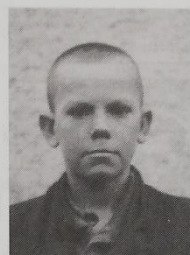

Teregukowa Filija



Noskowa Linna



**Slepzowa Ewdokija*,
Woroschilograd**



**Petrenko Nina*,
Woroschilograd**



**Skorizenko Maria*,
Woroschilograd**



**Nischimowa Klawdija*,
Iwanowka,
Kreis Woroschilograd**

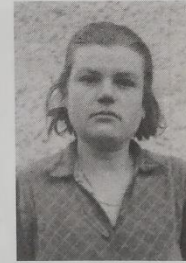

Moisewa Anna



Masankina Alexandra*



Schuhfabrik Schraml Gersthofen

4 Zwangsarbeiterinnen aus der Ukraine in der Schraml Schuhfabrik

62

Kategorie III. **Form. 10** (Alle Formulare sind in fünffacher Ausfertigung einzureichen.)

Land-
Stadt-kreis Augsburg Gemeinde Gersthofen

Ausstellende Behörde Schuhfabrik Georg Schraml Gersthofen

List of all judicial records.
Attach original (or true copy) of all documents.
Liste aller gerichtlichen und behördlichen Vorgänge und Akten, die über Angehörige der Vereinten Nationen geführt wurden.
Originalakten oder beglaubigte Kopien (auch Fotokopien) aller Dokumente sind beizulegen (in zweifacher Ausfertigung).

Neugew. Unterlagen Nationalität ukrainisch 65 Ellen
(Für jede Nationalität eine besondere Nationalität zu verwenden.)

Name	Christian Name	Date and Place of Birth	Sex m. f.	Type of Document	Date of certificat	By whom prepared	Locality of original records
Familiennamen	Vorname	Geburtsdatum und -ort	Geschl. m. w.	Art der Urkunde	Daten d. Ausstellg. d. Urkunden	von wem ausgestellt bzw. geführt? (Staatsanw.? Gericht? Polizei? Rechtsanw.? Finanzamt etc.?)	Aufbewahrungsort der Originalurkunde
1	2	3	4	5	6	7	8
<u>Glasunowa</u>	<u>Maria</u>	<u>31.3.23</u> <u>Rajhorodka</u>	w	<u>Lohnlisten</u>		<u>Schuhfabrik Schraml</u>	<u>Schuhfabrik Schraml</u>
<u>Patrenko</u>	<u>Nina</u>	<u>1.1.26</u> <u>Anowka</u>	w	"		"	"
<u>Kedko</u>	<u>Efrosinta</u>	<u>? . 12 . 24</u>	w	"		"	"
<u>Reznikina</u>	<u>Anna</u>	<u>1929</u> <u>Fromandler</u>	w	"		"	"

DOCUMENTS STORING COPY

US Inv. No. 1632

Georg Schraml

(Signature Stamp)

Schuhfabrik Gersthofen

(Unterschrift d. ausst. Behörde)

(Date, Datum) Gersthofen, den 5.8.47 (Stempel)

J. G. Weiß'sche Buchdruckerei und Verlag, München.

18 Zwangsarbeiterinnen aus der Ukraine in der Schraml Schuhfabrik

Kategorie III.

Form. 10

(Alle Formulare sind in f5nffachen Ausfertigung einzureichen.)

Land-kreis Augsburg
Stadt-

Gemeinde Gerothojen

Ausstellende Beh6rde Georg Schraml Schuhfabrik

List of all judicial records.

Attach original (or true copy) of all documents.

Liste aller gerichtlichen und beh6rdlichen Vorg6nge und Akten, die 6ber Angeh6rige der Vereinten Nationen gef6hrt wurden. Originalakten oder beglaubigte Kopien (auch Fotokopien) aller Dokumente sind beizulegen (in zweifacher Ausfertigung):

Neugew. Unterlage:

Nationalit6t Russen - Ukr6iner
(F6r jede Nationalit6t ist ein besonderes Formblatt zu verwenden.)

64

Name	Christian Name	Date and Place of Birth	Sex	Type of Document	Date of certifiact	By whom prepared	Locality of original records
Familiennamen	Vorname	Geburtsdatum und -ort	Geschl. m. w.	Art der Urkunde	Daten d. Ausstellg. d. Urkunden	Von wem ausgestellt bzw. gef6hrt? (Polizei? Rechtsanw. ? Finanzamt etc.?)	Aufbewahrungsort der Originalurkunde
1	2	3	4	5	6	7	8
<u>Andriusewa</u>	<u>Katrena</u>	<u>5.11.13</u> <u>Swenigorodka</u>	w	<u>Lohnzinsen</u>		<u>Schuhfabrik Schraml</u>	<u>Schuhfabrik Schraml</u>
<u>Borilowa</u>	<u>Nera</u>	<u>2.8.18</u> <u>Kernoligowka</u>	w	"		"	"
<u>Glaskowa</u>	<u>Alexandra</u>	<u>10.10.23</u> <u>Krasnodon</u>	w	"		"	"
<u>Maschinowa</u>	<u>Alexandra</u>	<u>18.11.27</u> <u>Kircewa</u>	w	"		"	"
<u>Maschinowa</u>	<u>Kladija</u>	<u>19.12.21</u> <u>Kircewa</u>	w	"		"	"
<u>Ostrowskowa</u>	<u>Anna</u>	<u>19.8.28</u> <u>Na.jhorodka</u>	w	"		"	"
<u>Ostrowskowa</u>	<u>Elena</u>	<u>21.9.25</u> <u>Rajhorodka</u>	w	"		"	"
<u>Pantilos</u>	<u>Maria</u>	<u>8.9.23</u> <u>Lischubowa</u>	w	"		"	"
<u>Sawolowa</u>	<u>Anastasya</u>	<u>25.6.25</u> <u>Kroenolereunilja</u>	w	"		"	"
<u>Sewerinenko</u>	<u>Valentina</u>	<u>25.3.25</u> <u>Krasnodon</u>	w	"		"	"
<u>Totnikowa</u>	<u>Tonja</u>	<u>25.12.19</u> <u>Kurskaja</u>	w	"		"	"
<u>Peregudowa</u>	<u>Filip</u>	<u>29.4.27</u> <u>Rubniki</u>	w	"		"	"
<u>Motsewa</u>	<u>Anna</u>	<u>24.9.13</u> <u>Brjansk</u>	w	"		"	"
<u>Masankina</u>	<u>Alexandra</u>	<u>11.2.27</u> <u>Bolschot</u>	w	"		"	"
<u>Woskowa</u>	<u>Sina</u>	<u>20.12.19</u> <u>Elisawetowka</u>	w	"		"	"
<u>Slepnawa</u>	<u>Ewdaktija</u>	<u>4.10.26</u> <u>Krasnaja</u>	w	"		"	"
<u>Skortzenko</u>	<u>Sina</u>	<u>25.10.25</u> <u>Fromandier</u>	w	"		"	"
<u>Skortzenko</u>	<u>Maria</u>	<u>10.10.27</u> <u>Fromandier</u>	w	"		"	"

DOCUMENTS STORING COPY
UB Inv. No. 1632

Georg Schraml
Schuhfabrik
Gerothojen
(Unterschrift d. ausst. Beh6rde)

den 5.8.47 (Stempel)
Gerothojen